

NO WOMEN NO PANEL PRESENTAZIONE PUGLIA

- A cura di Arianna Voto – Responsabile progetto
- arianna.voto@rai.it



PARITÀ COSTITUZIONALE E PARITÀ SOSTANZIALE

- I numeri della rappresentanza e rappresentatività delle donne in Italia (amministratrici, politiche, manager, esperte) mostrano come non sia stata raggiunta la parità sostanziale
- Il progetto «No Women No Panel» vede la collaborazione tra Rai e istituzioni pubbliche: un'alleanza strategica per rendere effettiva quella parità che la nostra Costituzione sancisce per uomini e donne
- Un progetto che vuole premiare il merito, competenze e talento tanto degli uomini quanto delle donne

IL RICONOSCIMENTO DEL QUIRINALE

«Desidero esprimere il mio apprezzamento per la campagna della Rai "No Women No Panel" sicuro che il programma contribuirà a rafforzare, nella società, la spinta per favorire una cultura che promuova l'effettiva parità, prevista dalla nostra Costituzione, ma non ancora pienamente conseguita.»

Sergio Mattarella



Medaglia che il Capo dello Stato ha voluto destinare, quale suo premio di rappresentanza, alla Cerimonia ufficiale di presentazione del Memorandum «No Women No Panel – Senza Donne non se ne parla». Roma, 21 novembre 2021

IL PROGETTO RISPONDE ALL'AGENDA ONU 2030

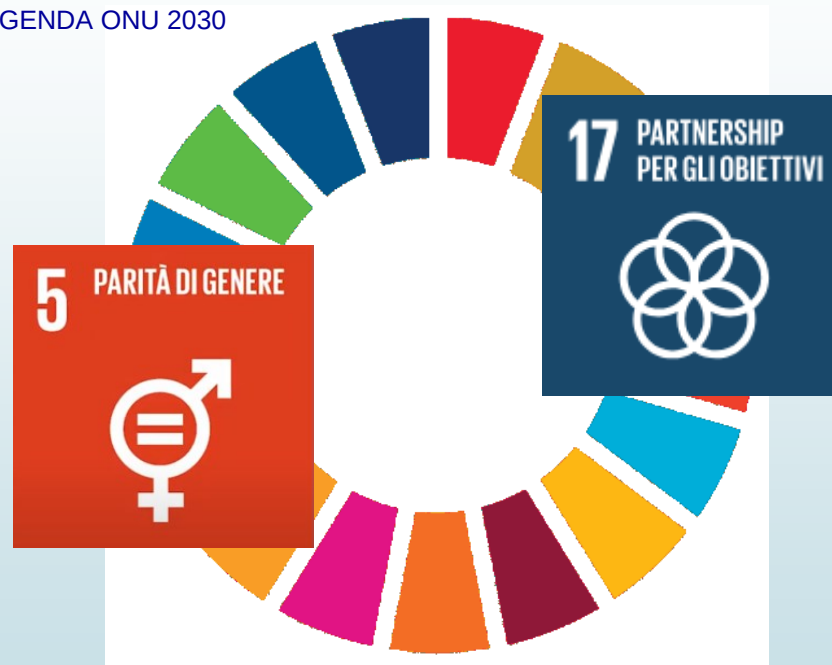

DAL PRINCIPIO AL PROGETTO

- «No Women No Panel» è la campagna nata in seno alla Commissione europea nel 2018 per la parità di genere nei convegni e nei talk show
- Dopo la firma, il 18 gennaio 2022, del *Memorandum of Understanding* tra Rai (promotrice) e le istituzioni pubbliche coinvolte è partita la diffusione nei territori attraverso protocolli attuativi

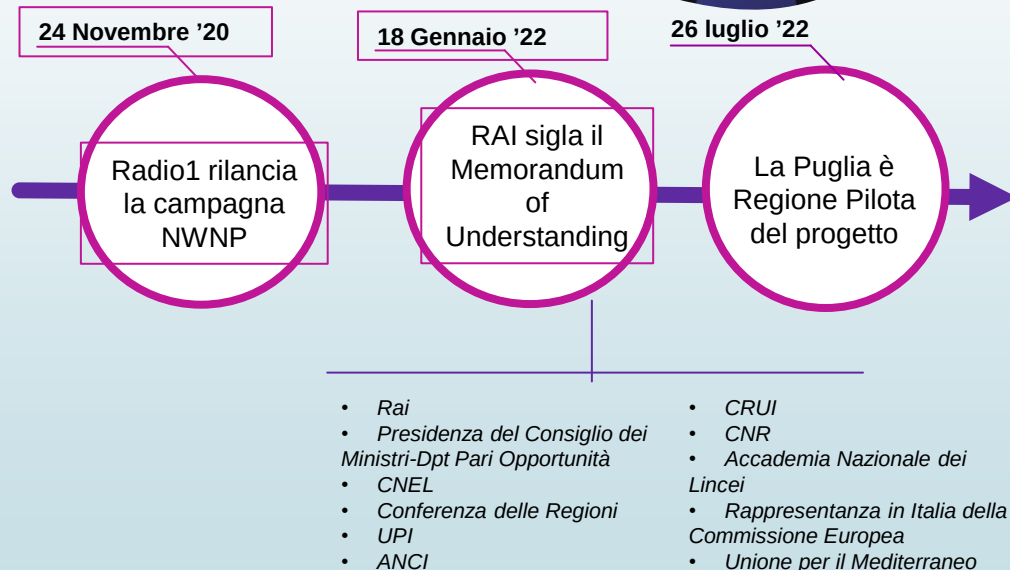

I PARTI ALI



ACCADEMIA NAZIONALE DEI LINCEI



Union for the Mediterranean
Union pour la Méditerranée
الاتحاد من أجل المتوسط

I PROTOCOLLI TERRITORIALI

TERRITORI

0

FIRMATARI

- Rai
- Istituzioni territoriali
- Università

IMPEGNI

- ☐ No ai panel di tutti uomini o tutte donne
- ☐ Conteggio delle presenze maschili/femminili agli eventi di comunicazione
- ☐ Trasmissione dei dati a Rai e CNR



LE CERIMONIE DI FIRMA IN PUGLIA

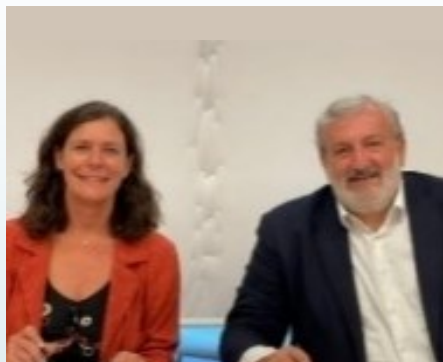

**Protocollo d'Intesa
RAI - Regione Puglia
26 luglio 2022**



**Comune di Bari e
Università degli Studi di
Bari «Aldo Moro»
7 Ottobre 2022**



**Provincia di Lecce,
Comune di Lecce e
Università del
Salento
3 ottobre 2023**

I PARTNER SCIENTIFICI

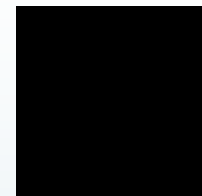
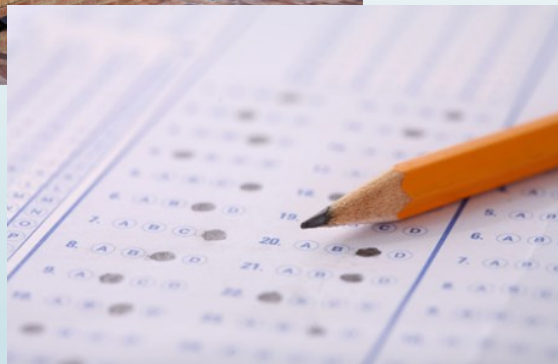

CNR E UNIVERSITA'



Le università e i centri di ricerca svolgono nella raccolta e nell'analisi dei dati NWNP un ruolo centrale, per le loro competenze scientifiche, didattiche e organizzative.

Le Università coinvolte inoltre alimenteranno il DATABASE DELLE ESPERTE promosso dalla CPO RAI. In questo modo il servizio pubblico capitalizza il suo valore sociale, culturale ed economico nei territori e nelle sedi accademiche, laddove si fa educazione e informazione per lo sviluppo sostenibile del Paese.

PIATTAFORMA DI MONITORAGGIO ICT RAI

Filtri

Nome evento
Inizia con
Luogo
Tutti
Tipologia
Tutti

Data evento
Uguale a
gg/mm/aaaa
Soggetto
Organizzatore

Argomento
Tutti
Relazione MoU NWNP
Tutti

Natura
Tutti
Partner NWNP
Tutti

Gestisci Evento	Gestione presenze	Ente	Tipologia	Nome evento	Argomento	Natura	Data evento	Luogo
<input type="checkbox"/> <input type="checkbox"/> <input type="checkbox"/> <input type="checkbox"/>	<input type="checkbox"/>	COMUNE DI ROMA	Presentazione	Lancio progetto gNeSys	Scienze	Fisico	08/03/2023	Lazio
<input type="checkbox"/> <input type="checkbox"/> <input type="checkbox"/> <input type="checkbox"/>	<input type="checkbox"/>	COMUNE DI ROMA	Seminario	Quando la tesi di laurea è un prodotto multimediale	Società/attualità	Ibrido	28/02/2023	Sardegna

Piattaforma creata da ICT Rai sulla base di indicatori forniti dal CNR per il conteggio delle presenze maschili/femminili agli eventi di comunicazione

MONITORAGGIO PILOTA - 2022

EVENTI MONITORATI PER PRESENZA DI ESPERTE/I NEI PANEL (%)

601 EVENTI DI COMUNICAZIONE

- Città Metropolitana di Firenze (20 Comuni*)
- Università di Firenze
- Regione Puglia
- Università di Bari
- Comune di Bari

*Bagno a Ripoli, Borgo San Lorenzo, Calenzano, Castel Fiorentino, Certaldo, Empoli, Fiesole, Fucecchio, Greve in Chianti, Impruneta, Lastra a Signa, Montelupo Fiorentino, Montespertoli, Reggello, Scandicci, Scarperia e San Piero, Sesto Fiorentino, Signa, Vicchio.

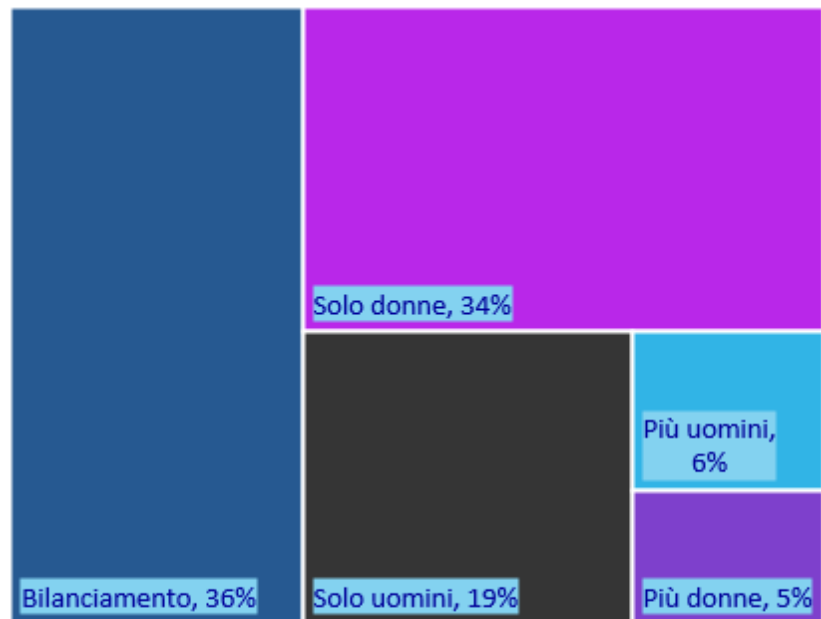

MONITORAGGIO ANNO SOLARE 2023

Speaker nei panel monitorati

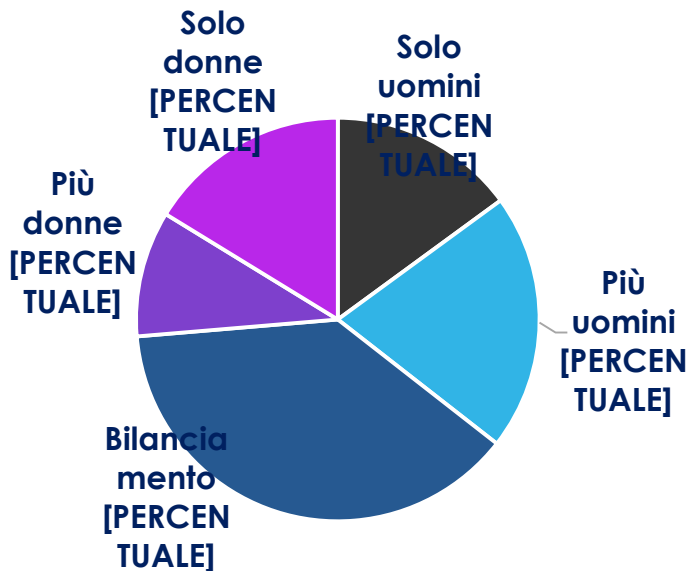

2.303 EVENTI DI COMUNICAZIONE

- 24 organizzazioni territoriali
- Consiglio Nazionale delle Ricerche
- Focus Puglia (Regione Pilota)
- 53 eventi dei «primi firmatari» del MoU

Eventi monitorati per i diversi profili (valori percentuali)

[Fonte: elaborazione propria su dati del progetto "No Women No Panel - Senza donne non se ne parla", periodo gennaio-dicembre 2023 (RAI, 2024).

QUANDO LE DONNE CONTANO, IL VOLUME DI STUDI



“Quando le donne contano” a cura di Arianna Voto, coordinatrice NWNP, edito da Rai Libri, ripercorre la genesi e la disseminazione del progetto "No Women No Panel. Senza donne non se ne parla" nei territori impegnati ad assicurare un'equa rappresentanza di genere negli eventi, ma soprattutto a misurare le buone pratiche.

Ogni anno una nuova pubblicazione presenta l'analisi socio-statistica dei dati raccolti, non a scopo comparativo bensì quale preziosa indicazione migliorativa per il decisore politico.

LE CIFRE DELLA PARITÀ, IL MONITORAGGIO RAI-CNR



“Le cifre della parità” a cura di Lucio Pisacane (CNR-IRPPS) e Arianna Voto (Rai), edito dal Consiglio Nazionale delle Ricerche, presenta il primo monitoraggio di genere degli eventi di comunicazione nella pubblica amministrazione e nelle università. Senza volontà comparative, ma aggregando i dati di pubbliche amministrazioni (regioni, province, comuni), università e centri di ricerca, lo studio rivela buone pratiche e criticità, nell’ottica di un graduale superamento delle differenze di genere, per raggiungere anche nel campo della comunicazione pubblica quella piena ed effettiva parità fra donne e uomini sancita dalla Costituzione.

LA PARITÀ NON È UN'OPINIONE: i dati, l'analisi, le policy



Come per la matematica, sono i numeri a parlare: il monitoraggio di genere sulla partecipazione delle donne al dibattito pubblico, svolto in collaborazione con il Consiglio Nazionale delle Ricerche, dimostra che la strada verso la parità è ancora lunga. L'indagine si sviluppa attraverso autorevoli contributi e saggi che analizzano la presenza e il ruolo delle donne in diversi contesti - dalla pubblica amministrazione alle assemblee elettive, ai settori dell'informazione, dell'economia e della scienza - evidenziando disuguaglianze, stereotipi e meccanismi di esclusione, ma proponendo al contempo strumenti e strategie per superarli e costruire una società più equa e

inclusiva, attraverso la partecipazione paritaria delle donne in tutti i contesti decisionali e sociali